

SENARAI KEKOSONGAN

GERAI / PASAR / PUSAT PENJAJA

MAJLIS PERBANDARAN PORT DICKSON UNTUK DISEWA

PERMOHONAN TELAH DIBUKA

- Sila layari laman sesawang mymppd.mppd.gov.my/mymppd untuk menyemak senarai kekosongan dan membuat **PERMOHONAN SECARA ATAS TALIAN** (online).
- Pemohon juga boleh menyemak status senarai kekosongan melalui laman sesawang mppd.gov.my dan media social **Facebook MPPD**.
- Pemohon juga boleh menyemak status permohonan dari semasa ke semasa di dalam laman sesawang MYMPPD tersebut.
- Sebarang pertanyaan sila hubungi Jabatan Penilaian & Pengurusan Harta, MPPD di talian 06-646 2057 sambungan 226 / 227.

SYARAT-SYARAT PERMOHONAN

- Warganegara Malaysia
- Bermastautin tetap di Port Dickson sekurang-kurangnya 2 tahun
- Tidak mempunyai tunggakan cukai taksiran
- Umur pemohon mestilah di antara 18 - 65 tahun sahaja
- Bukan kakitangan kerajaan / badan berkanun dan tidak mempunyai pekerjaan tetap yang lain
- Permohonan daripada penyewa sedia ada premis MPPD tidak akan dipertimbangkan
- Persatuan / kelab / koperasi / pertubuhan yang diakui sah dan berdaftar dengan ROS sahaja dibenarkan memohon.
- Tidak mempunyai lain-lain ahli keluarga yang menyewa di lokasi yang dimohon

SENARAI KEKOSONGAN

GERAI / PASAR / PUSAT PENJAJA

MAJLIS PERBANDARAN PORT DICKSON UNTUK DISEWA

GERAI TERMINAL BAS BANDAR PD



KEKOSONGAN

9 UNIT KOSONG
(M3, M9, M10, M11, K11, R1, KT2, KT3, L7)



KADAR SEWA

RM60 (UNIT/SEBULAN)
RM400 (L7 - LORONG BAS)



JENIS PERNIAGAAN

- M - MAKANAN & MINUMAN
- K - BARANGAN KERING
- KT - KAUNTER TIKET

MEDAN SELERA SRI BAYU



KEKOSONGAN

1 UNIT KOSONG
(NO.4)



KADAR SEWA

TERTAKLUK KEPADA TAWARAN
SEWAAN PENYEWA
HARGA LANTAI : RM300
(UNIT/SEBULAN)



JENIS PERNIAGAAN

JENIS MAKANAN & MINUMAN

MYKIOSK MPPD (HADAPAN PD PERDANA)



KEKOSONGAN

1 UNIT KOSONG
(NO.1)



KADAR SEWA

TERTAKLUK KEPADA TAWARAN
SEWAAN PENYEWA
HARGA LANTAI : RM200
(UNIT/SEBULAN)



JENIS PERNIAGAAN

JENIS MAKANAN & MINUMAN
KONSEP 'TAKE AWAY'

GERAI PE SUNGAI RAYA



KEKOSONGAN

1 UNIT KOSONG
(NO.1)



KADAR SEWA

RM50 (UNIT/SEBULAN)



JENIS PERNIAGAAN

- JENIS MAKANAN & MINUMAN
- PELBAGAI PERKHIDMATAN

PUSAT PENJAJA TAMAN INTAN PERDANA



KEKOSONGAN

2 UNIT KOSONG
(NO.2 & NO.3)



KADAR SEWA

RM100
(UNIT/SEBULAN)



JENIS PERNIAGAAN

JENIS MAKANAN & MINUMAN
KONSEP 'TAKE AWAY'

KIOSK PANTAI SAUJANA BATU 4



KEKOSONGAN

1 UNIT KOSONG
(NO.8)



KADAR SEWA

TERTAKLUK KEPADA TAWARAN
SEWAAN PENYEWA
HARGA LANTAI : RM150
(UNIT/SEBULAN)



JENIS PERNIAGAAN

- JENIS MAKANAN & MINUMAN
KONSEP 'TAKE AWAY'
- BARANGAN KERING

MEDAN SELERA TAMAN INTAN PERDANA



KEKOSONGAN

1 UNIT KOSONG
(NO.2)



KADAR SEWA

RM150
(UNIT/SEBULAN)



JENIS PERNIAGAAN

JENIS MAKANAN & MINUMAN

PUSAT PENJAJA TAMAN POLITEKNIK



KEKOSONGAN

1 UNIT KOSONG
(NO.4)



KADAR SEWA

RM100
(UNIT/SEBULAN)



JENIS PERNIAGAAN

JENIS MAKANAN & MINUMAN
KONSEP 'TAKE AWAY'

SENARAI KEKOSONGAN

GERAI / PASAR / PUSAT PENJAJA

MAJLIS PERBANDARAN PORT DICKSON UNTUK DISEWA

PUSAT PENJAJA SRI LUKUT



KEKOSONGAN
1 UNIT KOSONG (NO.6)

KADAR SEWA
RM50 (UNIT/SEBULAN)

JENIS PERNIAGAAN
JENIS MAKANAN & MINUMAN

PUSAT PENJAJA SITE C (SIMPANG MASUK CHUAH)



KEKOSONGAN
2 UNIT KOSONG (NO.5 & NO.6)

KADAR SEWA
RM30 (UNIT/SEBULAN)

JENIS PERNIAGAAN
JENIS MAKANAN & MINUMAN
KONSEP 'TAKE AWAY'

GERAI KAWASAN PASAR LINGGI



KEKOSONGAN
1 UNIT KOSONG (NO.5)

KADAR SEWA
RM100 (UNIT/SEBULAN)

JENIS PERNIAGAAN

- JENIS MAKANAN & MINUMAN
- BARANGAN KERING



PASAR-PASAR AWAM RUJUKAN KATEGORI

- A : AYAM
- I : IKAN
- D : DAGING
- K : KERING
- S : SAYUR
- B : BUAH
- KZ : KHINZIR

PASAR BESAR PORT DICKSON



KEKOSONGAN
4 UNIT KOSONG
ARAS ATAS - K77
ARAS BAWAH - I22, A72, KZ73

KADAR SEWA
ARAS ATAS - RM30
ARAS BAWAH - RM150 (UNIT/SEBULAN)

JENIS PERNIAGAAN
RUJUK KATEGORI

PASAR TELOK KEMANG



KEKOSONGAN
2 UNIT KOSONG
D14 & D15

KADAR SEWA
RM30 (UNIT/SEBULAN)

JENIS PERNIAGAAN
RUJUK KATEGORI

PASAR PASIR PANJANG



KEKOSONGAN
9 UNIT KOSONG
S17, S18, I12, I13, I22, I24, KZ25, KZ26, KZ27

KADAR SEWA
RM30 (UNIT/SEBULAN)

JENIS PERNIAGAAN
RUJUK KATEGORI

PASAR LINGGI



KEKOSONGAN
11 UNIT KOSONG
D4, S5, I9, D13, D14, S12, S15, S21, S22, S27, S28

KADAR SEWA
RM30 (UNIT/SEBULAN)

JENIS PERNIAGAAN
RUJUK KATEGORI

ANDA NAK SEWA PREMIS MPPD?

LAYARI MYMPPD.MPPD.GOV.MY



Jika keluar seperti paparan di atas. Sila tekan **LOG MASUK** untuk memulakan pendaftaran sekiranya anda belum pernah mendaftar.



DAFTAR BUTIRAN DIRI

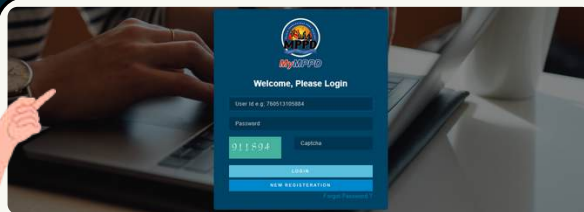

Sila klik **DAFTAR BARU** bagi pemohon yang tiada akaun / tidak pernah memohon



ISI BUTIRAN DIRI

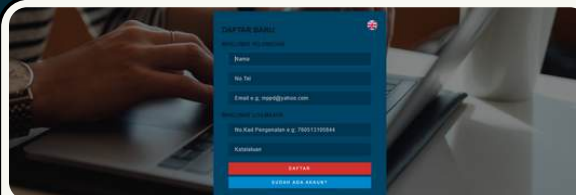

Isi setiap satu maklumat butiran diri dan tekan **DAFTAR** setelah selesai. Seterusnya, sila tekan **LOG MASUK / SUDAH ADA AKAUN**.



SUDAH ADA AKAUN?

Sila masukkan **ID** dan **PASSWORD** yang telah didaftarkan.

Masukkan **KOD KESELAMATAN** dan seterusnya **LOG MASUK**

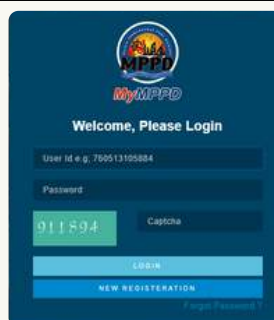

5 LANGKAH UNTUK MEMOHON SEWAAN PREMIS MPPD

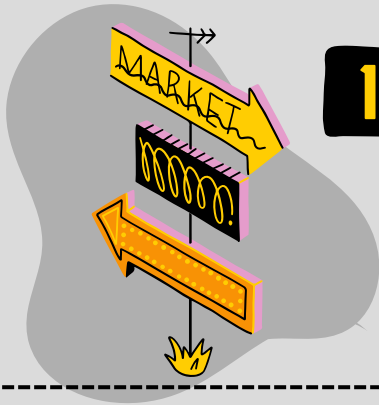

1 KLIK SEMAK PADA PERMOHONAN SEWA GERAI



2 SILA BACA LAMPIRAN, KRITERIA & PERAKUAN PEMOHON SETERUSNYA KLIK SETUJU & HANTAR

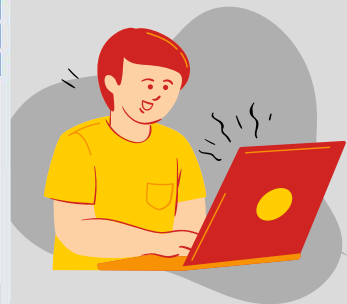

3 KLIK SEMAK DAN PILIH LOKASI HARTA PREMIS YANG INGIN DIPOHON



4 ISI MAKLUMAT DENGAN LENGKAP SEHINGGA SELESAI DAN KLIK SETUJU & HANTAR

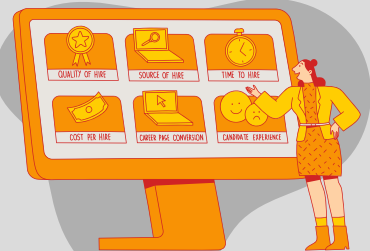

5 SEMAK STATUS DI KIRI PORTAL

