

## PELANCONGAN PANTAI

- Pantai Tanjung Gemok
- Pantai Batu 1
- Pantai Bagan Pinang
- Pantai Saujana
- Pantai Cahaya Negeri
- Pantai Batu 5
- Pantai Teluk Kemang
- Pantai Purnama
- Pantai Cermin
- Pantai Tanjung Biru
- Pantai Dickson

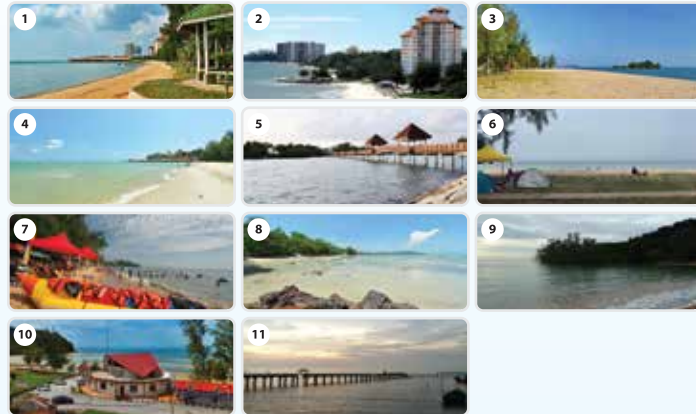

## EKOPELANCONGAN (ECOTOURISM)

- PD FOREST SUNGAI MENYALA**  
71000 Si Rusa, Negeri Sembilan  
• Dibuka setiap hari: 8.00 a.m - 5.00 p.m
- TAMAN ECO RIMBA PASIR PANJANG**  
Taman Kota Indah, 71250 Pasir Panjang, Negeri Sembilan  
• Dibuka setiap hari: 9.00 a.m - 5.00 p.m  
• Masuk percuma



## PELANCONGAN PERTANIAN (AGRO-TOURISM) / HOMESTAY

- HOMESTAY KAMPUNG PACHITAN, CHUAH**  
Kampung Pachitan, Chuah, 71960 Port Dickson  
• Dibuka setiap hari (Mengikut Keperluan)
- TEMUAN HOMESTAY, KAMPUNG ORANG ASLI BUKIT KEPONG**  
Bukit Kepong, Pasir panjang, 71250 Si Rusa, Negeri Sembilan  
• Dibuka setiap hari (Mengikut Keperluan)

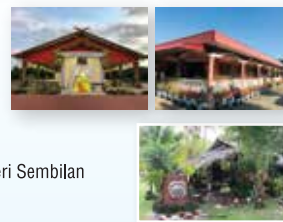

## PELANCONGAN WARISAN / SEJARAH / KEBUDAYAAN / REKREASI (HERITAGE / CULTURETOURISM TRAIL)

- MUZIUM LUKUT & KOTA LUKUT**  
Lot 730, Kota Lukut, 70100 Port Dickson, Negeri Sembilan  
• Dibuka setiap hari: 9.00 a.m - 6.00 p.m  
• Masuk percuma
- MUZIUM TENTERA DARAT**  
Batu 4, Kem Si Rusa Port Dickson, Negeri Sembilan  
• Dibuka setiap hari Rabu - Ahad : 10.00 a.m - 5.00 p.m  
• Masuk percuma
- KOMPLEKS SEJARAH PENGKALAN KEMPAS**  
Jalan Port Dickson, Pengkalan Kempas, 71150 Linggi, Negeri Sembilan  
• Dibuka setiap hari  
• Masuk percuma
- SEA SPORT (KAYAK, JETSKI, BANANA BOAT, ETC)**  
• Dibuka Sabtu dan Ahad serta cuti am

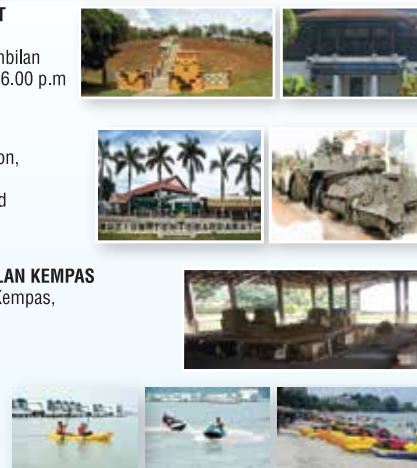

## PELANCONGAN PENDIDIKAN (EDUTOURISM)

- PUSAT IKAN HIASAN**  
Batu 7, Jln Pantai Teluk Kemang, 71050 Port Dickson  
• Dibuka setiap hari: 9.00 a.m - 4.00 p.m  
• Masuk percuma
- MELIHAT ANAK BULAN DI BALAI CERAP TELUK KEMANG**  
Lot 4506 Batu 8, Jalan Pantai, 5, Tanjung Tanah Merah, 71050 Port Dickson, Negeri Sembilan  
• Dibuka setiap hari: 3.30 - 4.30 p.m, 10.00 - 11.30 p.m
- MELIHAT BINTANG DI HUTAN LIPUR PASIR PANJANG**

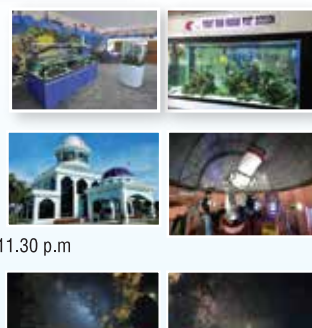

## PELANCONGAN MAKANAN (GASTRONOMY TOURISM)

- RESTORAN KULIT KAYU MANIS**  
Lukut No 1, Jalan Jasmin 1, Taman PD Jasmin, Batu 2 1/2, Jalan Seremban, 71000 Port Dickson  
• Waktu operasi: 8.00 a.m - 4.00 p.m  
• Dibuka setiap hari
- MEDAN IKAN BAKAR PORT DICKSON**  
KM 2, Jalan Seremban, 71000 Port Dickson (Berhadapan dengan Perkampungan Kastam PD)  
• Waktu operasi: 5.00 p.m - 1.00 a.m  
• Dibuka Selasa - Ahad
- MEDAN IKAN BAKAR KAMPUNG TELUK**  
Kampung Telok Pasir Panjang, 71250 Port Dickson  
• Waktu operasi: 4.00 p.m - 12.00 a.m  
• Dibuka setiap hari
- RESTORAN DEEN BERJAYA**  
Lot 1208 Jalan Lama, 71000 Port Dickson (Berhampiran Pejabat Pendaftaran PD)  
• Waktu operasi: 6.30 a.m - 5.30 p.m  
• Dibuka setiap hari (Ditutup pada Jumaat minggu pertama dan ketiga)
- BENTENG MALAM BANDAR PORT DICKSON**  
Jalan Bandar, 71000 Port Dickson (Berhadapan dengan Pejabat Kastam PD dan laut)  
• Waktu operasi: 6.00 p.m - 12.00 a.m  
• Dibuka Jumaat - Rabu
- RESTORAN AZMI CENDOL**  
No. 323 GF, Jalan Bandar, 71000 Port Dickson  
• Waktu operasi: 8.00 a.m - 8.00 p.m  
• Dibuka setiap hari
- SRI PANTAI RIA SEAFOOD RESTAURANT**  
26, Persiaran Water Front, PD Water Front, 71000 Port Dickson (Berhampiran dengan McDonald)  
• Waktu operasi: 10.30 a.m - 11.00 p.m  
• Dibuka setiap hari
- RESTORAN MIENT'S BURGER**  
Bersebelahan Stesen Minyak Caltex, Bandar Port Dickson  
• Waktu operasi: 2.00 p.m - 1.00 a.m  
• Dibuka setiap hari
- RESTORAN MHR BURGER**  
Jalan Remis 2, Tanjung Lembah, 71050 Port Dickson  
• Waktu operasi: 2.00 p.m - 1.00 a.m  
• Dibuka setiap hari



- WARUNG SALAI MEDAN REMIS SDN. BHD.**  
No.1, Jalan Remis 2, Medan Remis, 71050 Port Dickson  
• Waktu operasi: 11.00 a.m - 7.00 p.m  
• Dibuka setiap hari
- BENTENG MALAM BAGAN PINANG**  
Bersebelahan Dewan Orang Ramai Bagan Pinang  
• Waktu operasi: 6.00 p.m hingga 12.00 a.m  
• Dibuka Rabu - Isnin
- KING'S CHAR KUEY TEOW**  
Batu 4, Jalan Pantai Port Dickson (Bersebelahan Warung Wak Leh)  
• Waktu operasi: 4.00 p.m - 2.00 a.m  
• Dibuka setiap hari
- RESTORAN REZEKY**  
Bersebelahan Lampu Isyarat Simpang Tiga Ke Muzium Tentera Darat, 71050 Port Dickson (berhadapan dengan Pantai Cahaya Negeri)  
• Waktu operasi: 6.00 p.m - 3.00 a.m  
• Dibuka setiap hari
- PD FAMOUS CENDOL COCONUT SHAKE POWER**  
Batu 7, Jalan Pantai, Teluk Kemang, (berhadapan dengan Stesen Minyak Petron)  
• Waktu operasi: 11.00 a.m - 7.00 p.m  
• Dibuka Jumaat - Rabu
- COWBOY PD RESTAURANT**  
Lot 643, Jalan Pantai, Batu 6, Teluk Kemang, 71050 Port Dickson  
• Waktu operasi: 10.00 a.m - 7.00 p.m  
• Dibuka setiap hari
- AA MAMA STATION**  
No. 28, Jalan Prima 1, Lukut Prima, 71010 Port Dickson  
• Waktu operasi: 6.00 a.m - 12.00 a.m  
• Dibuka setiap hari
- NASI ARAB 115**  
No. 1, Jalan Coral 1, Medan Coral Batu 9, Port Dickson  
• Waktu operasi: 11.00 a.m - 11.00 p.m  
• Dibuka setiap hari
- EASY BAR & RESTAURANT**  
No. 10-G, Jalan Prima 4, Lukut Prima, Port Dickson  
• Waktu operasi: 12.00 p.m - 10.00 p.m  
• Dibuka Jumaat - Rabu

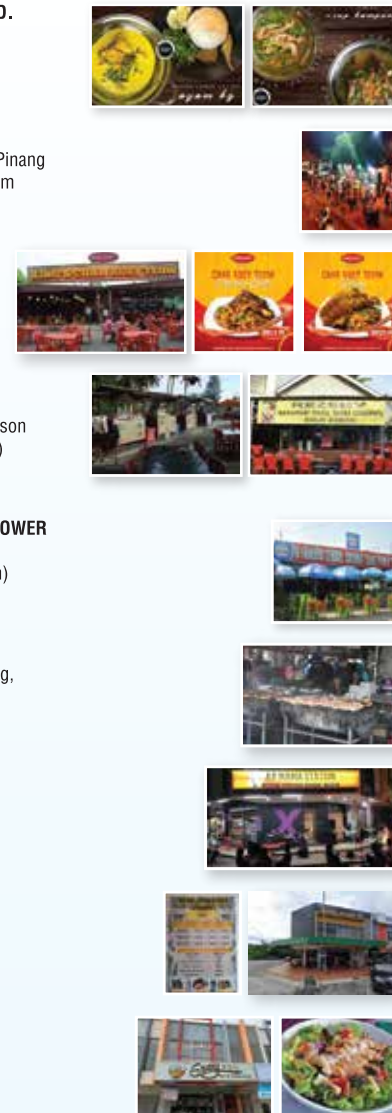

- IDIDKEK CAFE**  
Rumah Makan JKPD, Batu 12, Jalan Pantai, Kampung Telok Pelandok, 71050 Port Dickson  
• Waktu operasi: 11.00 a.m - 4.30 p.m  
• Dibuka setiap hari
- CITARASA KAMPUNG PORT DICKSON**  
No. 12 & 13, Jalan Bukit Orkid, Taman Orkid, 71000 Port Dickson  
• Waktu operasi: 8.00 a.m - 5.00 p.m  
• Dibuka setiap hari
- AYAM BAKAR STATION PORT DICKSON**  
Batu 11 1/2, Jalan Pantai, 71050 Port Dickson  
• Waktu operasi: 10.30 a.m - 5.00 p.m  
• Dibuka setiap hari
- MUMMYRA BAKERY**  
Ground Floor, No 33, Taman Samudra Batu 1 1/2, Jalan Seremban Port Dickson  
• Waktu operasi: 9.00 a.m - 7.00 p.m  
• Dibuka setiap hari
- FAZLINA STEAMBOAT PORT DICKSON**  
Batu 3, Jalan Pantai, Kampung Bagan Pinang, 71000 Port Dickson  
• Waktu operasi: 6.00 p.m - 12.00 a.m  
• Dibuka setiap hari
- RESTORAN STATION FOOD'S**  
27.6, Jalan Bandar, 71050 Port Dickson (Bersebelahan Terminal Bas PD)  
• Waktu operasi: 7.00 a.m - 7.00 p.m
- GAMAI ORGANIC SEAWEED**  
Batu 3, Jalan Pantai, Kampung Bagan Pinang, 71000 Port Dickson  
• Waktu operasi: 9.00 p.m - 9.00 p.m
- PASMA NIGHT**  
Klana Beach Resort, Baitulhilar, Lot 4506, Batu 8, Jalan Pantai, Si Rusa, 71050 Port Dickson  
• Waktu operasi: 6.30 p.m - 10.30 p.m  
• Dibuka setiap Sabtu
- STREET NITE BAZAAR DI TASIK VILLA INTERNATIONAL RESORT**  
Jalan Tasik Villa, Pusat Pelancongan Antarabangsa, Kota Lukut, 71010 Port Dickson  
• Waktu operasi: 5.00 p.m - 10.00 p.m  
• Dibuka setiap Sabtu



## JEJAK PELANCONGAN PERNIAGAAN

- BANDAR PORT DICKSON**



Mural di bangunan lama sekitar Bandar Port Dickson

Bulatan Menara Jam

- SNOKERLING PORT DICKSON**  
Persisiran Pantai Blue Lagoon  
• Dibuka setiap hari



- PD OSTRICH FARM**  
Lot 1419, Jalan Perdana 4, 71050 Port Dickson  
• Dibuka setiap hari: 9.00 a.m - 6.00 p.m

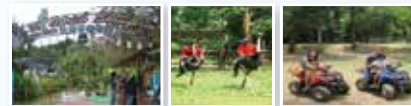

- RUMAH TERBALIK PORT DICKSON**  
No. 13A & 15 Jln Coral Walk, Batu 9 Jalan Pantai, 71050 Port Dickson  
• Dibuka setiap hari: 10.00 a.m - 9.00 p.m

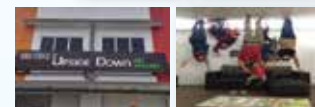

- EXTREME PARK (X-PARK)**  
Bt. 13, KM 21, Jalan Pasir Panjang, 71250 Port Dickson  
• Dibuka setiap hari:  
• Ahad - Khamis: 10.00 a.m - 10.00 p.m  
• Jumaat - Sabtu: 10.00 a.m - 12.00 a.m  
• Cuti umum: 10.00 a.m - 12.00 a.m



- DICKSON DRAGON CRUISE**  
Kg Baharu, 71050 Port Dickson  
• Dibuka Sabtu dan Ahad serta cuti am



- ALIVE 3D ART GALLERY**  
No 38-40, Jalan Ds 2/1, Bandar Dataran Segar, Lukut, 71010 Port Dickson  
• Dibuka setiap hari: 11.00 a.m - 10.00 p.m



- WILD WEST COWBOY THEME PARK**  
Jalan D/S 2/1, 71010 Lukut, Port Dickson  
• Dibuka setiap hari: 11.00 a.m - 9.00 p.m



- PHANTASY FARM SDN. BHD.**  
Lot 3632, Jalan Pantai Batu 9, 71050 Port Dickson  
• Dibuka setiap hari: 9.30 a.m - 6.00 p.m



- MENCARI BUAYA DI KELONG MEMANCING**  
Kampung Permatang Pasir, 71150 Linggi Negeri Sembilan  
• Waktu operasi: Ikut pasang surut air



- MA MOD KELONG**  
Jeti Ma Mod, Kuala Lukut Chuah, Port Dickson  
• Dibuka setiap hari: 8.00 a.m - 10.00 p.m



- KELONG MEMANCING**  
Jeti Memancing Kuala Lukut, Kampung Kuala Lukut, Chuah Bukit Pelanduk, 71960 Port Dickson  
• Dibuka setiap hari: 8.00 a.m - 12.00 a.m

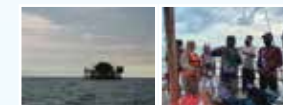

- PUSAT KECANTIKAN ZAIDA BEAUTY IDEAS**  
Lorong 13/1 Batu 3 Kampung Bagan Pinang, 71000 Port Dickson  
• Dibuka setiap hari: 10.00 a.m - 6.00 p.m



- PUSAT KECANTIKAN ZULLY BEAUTY COSMECEUTICALS ACADEMY**  
72, Jalan Lama, 71000 Port Dickson  
• Dibuka setiap hari: 10.00 a.m - 6.00 p.m



- PD GOLF & COUNTRY CLUB**  
Batu 5, Jalan Pantai, Taman Orkid, 71050 Port Dickson  
• Waktu operasi: 7.00 a.m - 11.00 p.m  
• Dibuka setiap hari



- KUPANG SEGAR DI TELUK KEMANG**  
PD Wellness Zone, Pantai 1, Teluk Kemang, Port Dickson  
• Waktu operasi: 8.00 a.m - 7.00 p.m  
• Dibuka setiap hari

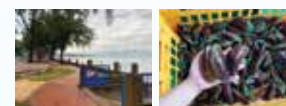

- EHSAN WATER PARK, HOLIDAY APARTMENT & CONVENTION CENTER PORT DICKSON**  
Batu 13, Jalan Pantai, 71250 Port Dickson  
• Waktu operasi: 10.00 a.m - 6.00 p.m  
• Dibuka setiap hari



- CAMPING SITE DI PANTAI 3, TELOK KEMANG**  
Pantai Batu 3, Telok Kemang, 71050 Port Dickson  
• Waktu operasi: 10.00 a.m - 6.00 p.m  
• Dibuka setiap hari

